



ΕΛΛΗΝΙΚΗ ΔΗΜΟΚΡΑΤΙΑ
ΥΠΟΥΡΓΕΙΟ ΥΓΕΙΑΣ

ΔΙΟΙΚΗΣΗ 2^{ης} ΥΓΕΙΟΝΟΜΙΚΗΣ ΠΕΡΙΦΕΡΕΙΑΣ
ΠΕΙΡΑΙΩΣ & ΑΙΓΑΙΟΥ
ΚΡΑΤΙΚΟ ΘΕΡΑΠΕΥΤΗΡΙΟ –Γ.Ν.-Κ.Υ. ΛΕΡΟΥ

ΟΙΚΟΝ. ΥΠΟΔΙΕΥΘΥΝΣΗ
ΓΡΑΦΕΙΟ ΠΡΟΜΗΘΕΙΩΝ

Πληροφορίες: Μπουράκη Σεβαστή

Τηλ.: 2247022131

Fax: 2247023141

e-mail: promithies@leros-hospital.gr
promithies1@leros-hospital.gr
promithies2@leros-hospital.gr
promithieslog@leros-hospital.gr

ΛΕΡΟΣ: 26 / 08 / 2020

ΑΡ. ΠΡΩΤ.: 9779

ΑΔΑ:

CPV: 31681410-0

ΔΗΜΟΣΙΑ ΑΝΟΙΚΤΗ ΔΙΑΔΙΚΑΣΙΑ ΣΥΛΛΟΓΗΣ ΠΡΟΣΦΟΡΩΝ Νο - 100 -

Το Κρατικό Θεραπευτήριο – Γ.Ν.-Κ.Υ. Λέρου για την κάλυψη άμεσων και επιτακτικών αναγκών του και έχοντας υπόψη:

1. Τις διατάξεις του Ν. 4412/16 (Δημόσιες Συμβάσεις , έργων , προμηθειών και υπηρεσιών) όπως τροποποιήθηκε με το άρθρο 43 του Ν. 4605/19, το άρθρο 33 του Ν. 4608/19 και το άρθρο 56 του Ν. 4609/19.
2. Την υπ' αριθμ. 19/11-8-2020 (Θέμα 3) Απόφ. Δ.Σ. (ΑΔΑ: Ω38Μ46904Ρ-ΖΦ1) με την οποία εγκρίθηκε η σκοπιμότητα για συμβάσεις προμηθειών και υπηρεσιών.
3. Την υπ' αριθμ. 894/13-8-20 (ΑΔΑ:ΩΔΖ246904Ρ-ΥΕΦ) απόφαση ανάληψης υποχρέωσης και καταχώρησης στο βιβλίο εγκρίσεων και εντολών πληρωμής, σύμφωνα με την εγκύκλιο 2/18993/ΔΠΔΣΜ/28-2-2014 περί τήρησης μητρώου δεσμεύσεων
4. Την υπ' αριθμ. 8497/28-7-20 αίτηση της Τεχνικής Υπηρεσίας

προσκαλεί τους ενδιαφερόμενους να καταθέσουν προσφορά για την προμήθεια ηλεκτρολογικού πίνακα & καλωδίου, ως παρακάτω:

Α' ΚΑΤΑΣΤΑΣΗ ΕΙΔΩΝ ΠΡΟΜΗΘΕΙΑΣ

ΗΛΕΚΤΡΟΛΟΓΙΚΟΣ ΠΙΝΑΚΑΣ				
Α/Α	ΠΕΡΙΓΡΑΦΗ ΕΙΔΟΥΣ	ΜΟΝ.ΜΕΤΡΗΣΗΣ	ΠΟΣΟΤΗΤΑ	ΕΝΔΕΙΚΤΙΚΗ ΤΙΜΗ ΣΤΟ ΣΥΝΟΛΟ ΕΚΤΟΣ ΦΠΑ
1	Ηλεκτρολογικός πίνακας	τεμ	1	2.850,00 €
α)	Καλώδιο εύκαμπτο (H07RN-F) 5x16mm ₂	τεμ	30 μέτρων	
β)	Ενδεικτικές λυχνίες	τεμ	3	
γ)	Αυτόματοι διακόπτες Ισχύος 3x63A(Main+Reserve+Output+ByPass)	τεμ	4	
δ)	Μεταγωγικός Διακόπτης Φορτίου 4x80A	τεμ	1	
ε)	Ασφαλειοδιακόπτης Ισχύος 100A	τεμ	1	

ΚΑΛΩΔΙΟ			ΕΝΔΕΙΚΤ. ΤΙΜΗ ΕΚΤΟΣ ΦΠΑ	
2	ΚΑΛΩΔΙΟ ΔΙΚΤΥΟΥ UTP CAT6 Ανθυγρά (σε κουλούρα των 305 μέτρων	4 ΚΟΥΛΟΥΡΕΣ	€180,00/ΚΟΥΛΟΥΡΑ	720,00 €

ΤΕΧΝΙΚΕΣ ΠΡΟΔΙΑΓΡΑΦΕΣ:

Ο πίνακας θα περιέχει:

- 1 ασφαλειοδιακόπτη ισχύος 100^A
- 3 ενδεικτικές λυχνίες για την υπόδειξη κάθε μιας από τις 3 φάσεις του ρεύματος
- 2 αυτόματοι διακόπτες ισχύος (Main & Reserve) των 3X63A για σύνδεση με UPS
- Αυτόματος διακόπτης ισχύος των 3X63A για σύνδεση του μεταγωγικού διακόπτη (by-pass) με την παροχή ρεύματος της ΔΕΗ
- 1 μεταγωγικός διακόπτης φορτίου επί ράγας τριών θέσεων(I,0,II) 4X80A
- 1 αυτόματος διακόπτης ισχύος των 3X63A για σύνδεση της εξόδου του UPS προς τον μεταγωγικό διακόπτη
- Περιθώριο 10 έως 15 επιπλέον διαθέσιμων θέσεων.
- Ο πίνακας θα πρέπει να είναι μεταλλικός, εξωτερικός, με μεταλλική πόρτα και τζάμι, διαστάσεων: πλάτους 50 έως 60 cm 60 έως 70 cm ύψους, πλήρως μανταρισμένος, σύμφωνα με το επισυναπτόμενο σχέδιο

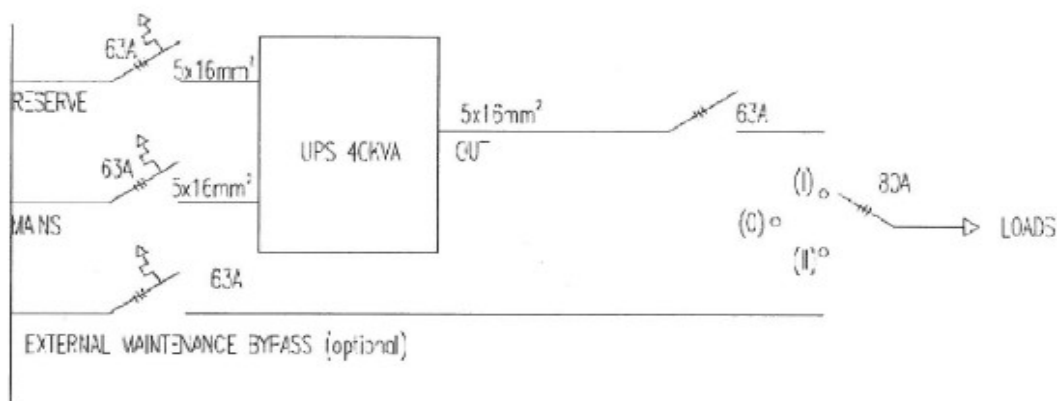
**Β' ΠΛΗΡΟΦΟΡΙΕΣ ΓΙΑ ΤΗΝ ΠΡΟΜΗΘΕΙΑ**

ΚΑΕ	1439.01
Προϋπολογισθείσα δαπάνη προ ΦΠΑ	€ 3.570,00
Προϋπολογισθείσα δαπάνη μετά ΦΠΑ 17%	€ 4.176,90
Κριτήριο κατακύρωσης	Πλέον οικονομικότερη προσφορά βάσει τιμής (Χαμηλότερη τιμή)
Ημερομηνία έναρξης υποβολής προσφορών	Από την ανάρτηση της παρούσας στο ΔΙΑΥΓΕΙΑ
Ημερομηνία λήξης υποβολής προσφορών	ΠΑΡΑΣΚΕΥΗ 4 ΣΕΠΤΕΜΒΡΙΟΥ 2020 και έως ώρα: 10:00
Ημερομηνία αποσφράγισης προσφορών	ΠΑΡΑΣΚΕΥΗ 4 ΣΕΠΤΕΜΒΡΙΟΥ 2020, ώρα: 11:00
Τρόπος υποβολής προσφορών	Με e-mail , στο: promithies@leros-hospital.gr promithies1@leros-hospital.gr promithies2@leros-hospital.gr promithieslog@leros-hospital.gr

ή σε έντυπη μορφή, στα γραφεία της υπηρεσίας μας (Πρωτόκολλο) (λαμβάνεται υπ' όψιν η ημερομηνία και ώρα παραλαβής από το πρωτόκολλο, όχι της σφραγίδας του ταχυδρομείου)

Γ' ΥΠΟΧΡΕΩΤΙΚΑ ΣΤΟΙΧΕΙΑ ΠΡΟΣΦΟΡΑΣ

Η προσφορά που θα υποβληθεί θα πρέπει να αναφέρει τα πλήρη στοιχεία της εταιρείας: ΑΦΜ, Δ.Ο.Υ, πλήρη επωνυμία, διεύθυνση, τηλέφωνο, fax, e-mail, τον συντελεστή ΦΠΑ (να τονίζεται σε περίπτωση που αυτός είναι διαφορετικός του ισχύοντος 9% και 17%), τον χρόνο ισχύος της προσφοράς και να έχει την παρακάτω μορφή:

A/A	Περιγραφή υλικού	Τιμή μονάδος € χωρίς ΦΠΑ	Κωδικός Π.Τ.	Τιμή Π.Τ.

Επιπλέον θα πρέπει να αναφέρεται - **επί ποινή απόρριψης**- ο χρόνος παράδοσης των προσφερομένων ειδών. Λόγω του επείγοντος της προμήθειας, το νοσοκομείο επιθυμεί τα προσφερόμενα είδη να είναι **ετοιμοπαράδοτα**, σε διαφορετική περίπτωση διατηρεί το δικαίωμα να απορρίψει την προσφορά αν κρίνει ότι ο χρόνος παράδοσης είναι μεγάλος σε σχέση με τις ανάγκες του.

Σε περίπτωση που η τιμή προσφοράς του είδους υπερβαίνει την αντίστοιχη τιμή παρατηρητηρίου ή την προϋπολογισθείσα δαπάνη αυτή υποχρεωτικά απορρίπτεται. Τέλος, σε περίπτωση που το είδος δεν αντιστοιχίζεται με το παρατηρητήριο τιμών, αυτό θα αναφέρεται στη στήλη Κωδικός Παρατηρητηρίου.

Επί της προσφοράς τους οι συμμετέχοντες θα πρέπει να δηλώνουν υπεύθυνα ότι δεν βρίσκονται σε μία από τις καταστάσεις των άρθρων 73 και 74 του Ν. 4412/16, για τις οποίες οι οικονομικοί φορείς αποκλείονται ή μπορούν να αποκλεισθούν.

Δικαιολογητικά που υποβάλλονται κατά το στάδιο της κατακύρωσης

Για την απόδειξη της μη συνδρομής των λόγων αποκλεισμού του άρθρου 73, στις περιπτώσεις που η εκτιμώμενη αξία της σύμβασης είναι μεγαλύτερη των 2.500,00€, οι οικονομικοί φορείς υποχρεούνται – επί ποινή απόρριψης- να προσκομίσουν τα ακόλουθα δικαιολογητικά

- Ποινικό μητρώο
- Πιστοποιητικό φορολογικής ενημερότητας
- Πιστοποιητικό ασφαλιστικής ενημερότητας
- Βεβαίωση πρωτοδικείου περί μη πτώχευσης
- Εγγραφή στο οικείο Επιμελητήριο

Οι προμηθευτές κατά την πληρωμή υπόκεινται στις παρακάτω κρατήσεις επί του Τιμολογίου:

1. ΕΑΑΔΗΣΥ 0,07% (άνω των € 2.500,00)
2. Χ/ΜΟ 3% πάνω στο ΕΑΑΔΗΣΥ
3. ΟΓΑ Χ/ΜΟΥ 20%
4. 2% ΕΙΔΙΚΟΣ ΚΩΔ. ΥΥΚΑ
5. ΦΟΡΟΣ 4%
6. ΓΙΑ ΑΕΠΠ 0,06%

7. 3% πάνω στο ΑΕΠΠ

8. ΟΓΑ Χ/ΜΟΥ 20%

Ο ΦΠΑ βαρύνει το Θεραπευτήριο

Εναλλακτικές προσφορές και αντιπροσφορές δεν γίνονται δεκτές. Σε περίπτωση δύο ή περισσότερων εναλλακτικών προσφορών, ως κύρια θεωρείται αυτή με την χαμηλότερη τιμή, οι υπόλοιπες δεν θα αξιολογούνται.

Οι εταιρείες που θα αποστείλουν προσφορά για ιατροτεχνολογικά προϊόντα θα πρέπει απαραίτητα να φέρουν την αντίστοιχη πιστοποίηση CE, να διαθέτουν τα νόμιμα πιστοποιητικά για τη διακίνηση και διανομή τους.

Η παράδοση των ειδών θα γίνει με ευθύνη του προμηθευτή στις αποθήκες του θεραπευτηρίου σε εργάσιμες ημέρες και ώρες, έπειτα από έγγραφη παραγγελία (Δελτίο Παραγγελίας) από τον αρμόδιο αποθηκάριο, ενώπιον αρμόδιας Επιτροπής παραλαβής.

- **ΔΙΑΡΚΕΙΑ ΣΥΜΒΑΣΗΣ**

Η σύμβαση που θα προκύψει θα έχει ισχύ ένα (1) μήνα από την ημερομηνία ανάρτησής στο ΚΗΜΔΗΣ

Κανόνες Δημοσιότητας

Η προκήρυξη και το πλήρες κείμενο της παρούσας Διακήρυξης καταχωρήθηκε στο Κεντρικό Ηλεκτρονικό Μητρώο Δημοσίων Συμβάσεων (ΚΗΜΔΗΣ).

Η προκήρυξη (περίληψη της παρούσας Διακήρυξης) όπως προβλέπεται στην περίπτωση 16 της παραγράφου 4 του άρθρου 2 του Ν 3861/2010, αναρτήθηκε στο διαδίκτυο, στον ιστότοπο <http://diavgeia.gov.gr/>(ΠΡΟΓΡΑΜΜΑ ΔΙΑΥΓΕΙΑ)

Η Διακήρυξη θα καταχωρηθεί στο διαδίκτυο, στην ιστοσελίδα της αναθέτουσας αρχής www.leros-hospital.gr στην διαδρομή προκηρύξεις - διαγωνισμοί

Ο ΔΙΟΙΚΗΤΗΣ

ΣΤΑΣΙΝΟΠΟΥΛΟΣ ΒΑΣΙΛΕΙΟΣ